Termékadatlap

Műszaki adatok

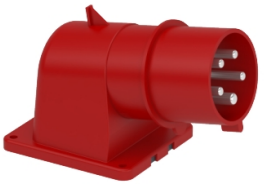

MUREVA PK (Pratika) Panelre szerelhető villa, 3P+N+F, 6h, 32A, 415V, IP44, csavaros

81821

Nettó listaár: 4 552,00 HUF

Fő jellemzők

Termékcsalád	Mureva Styl
Termék Vagy Alkatrész Típusa	Plug-in bázis
Készülék Rövid Neve	Mureva plug
Aljzat, Foglalat Kategória	Kisfeszültség
Pólusok Megnevezése	3P + N + F
Hálózat Típusa	AC
Aljzat Szabványa	Ipari

Kiegészítő jellemzők

Szerelési Mód	Panelra szerelhető
Aljzat, Foglalat, Vezérlőállomás Formája	90° fokos
[In] Névleges Áram	32 A
[Ue] Névleges Üzemi Feszültség	380...415 V
Hálózati Frekvencia	50/60 Hz
Földkapocs Óramutató Járásának Irányába Mutató Helyzet	6 h
Aljzat, Foglalat Anyaga	Önkioltó műszaki polimer
Érintkezők Anyaga	Banándugók: nikkelbevonatú sárgaréz
Csatlakozások - Bekötési Pontok	Rögzített csavarok, teljesen meglazulva
Kábel Keresztmetszete	2,5…10 mm²
Nettó Súly	0,285 kg
Alapméretek	90 x 100 mm
Magasság	159 mm
Szélesség	90 mm
Mélység	101 mm
Szín	Piros
Feszültség Színe	Vörös

Környezet

Szabványok	EN 60335-1 EN 60309-2
Ip Védettségi Fok	IP44 megfelel MSZ EN 60529
Ik Védettségi Fok	IK08 conforming to EN 62262

Nettó ár

Korlátozott felelősségi nyilatkozat: E dokumentáció nem azzal a céllal készült, hogy e termékek egyedi felhasználói alkalmazásait helyettesítse, és nem szabad ezek megfelelőségének vagy megbízhatóságának megállapítására felhasználni

Tűzellenállási Képesség	850 °C megfelel IEC 60695-2-1
Relatív Páratartalom	50 % -40 °C 70 % -30 °C 90 % -20 °C
Működési Magasság	2000 m
A Környezeti Levegő Hőmérséklete A Működéshez	35 °C (86400 s) -25…40 °C

Csomagolási egység

1. Csomag-Csomagolási Egység Típusa	PCE
Egységek Száma 1. Csomagban	1
1. Csomag Magassága	9,000 cm
1. Csomag Szélessége	10,000 cm
1.Csomag Hossza	16,000 cm
1. Csomag Súlya	242,000 g
2. Csomag- Csomagolási Egység Típusa	BB1
Egységek Száma 2. Csomagban	4
2.Csomag Magassága	17,000 cm
2. Csomag Szélessége	26,500 cm
2. Csomag Hossza	27,000 cm
2. Csomag Súlya	1,120 kg
3. Csomag- Csomagolási Egység Típusa	S03
Egységek Száma 3. Csomagban	8
3.Csomag Magassága	30,000 cm
3. Csomag Szélessége	30,000 cm
3. Csomag Hossza	40,000 cm
3. Csomag Súlya	2,651 kg

Fenntarthatóság

A **Green Premium™** címke a Schneider Electric elkötelezettsége azirán t, hogy kategóriájában vezető környezetvédelmi teljesítményű termékeket szállítson. A Green Premium a legújabb szabályozásoknak való megfelelést, a környezeti hatások átláthatóságát, valamint körforgásos és alacsony CO_2-kibocsátású termékeket ígér.

A termék fenntarthatóságának felmérésére vonatkozó útmutató egy fehér könyv, amely tisztázza a globális ökocímke-szabványokat és a környezetvédelmi nyilatkozatok értelmezését.

Részletek a Green Premium programról >

Útmutató kereskedelmi termékek fenntarthatóságának felméréséhez >

Átláthatóság RoHS/REACh

Jólléti teljesítmény

Rohs Korlátozás Alóli Kivétel	Igen

Tanúsítványok és szabványok

Reach Rendelet	REACh nyilatkozat
Eu Rohs Irányelv	Proaktív megfelelőség (A termék nem tartozik az EU RoHS jogi hatálya alá)
Kínai Rohs Rendelet	Kínai RoHS nyilatkozat A Kínai RoHS rendelet hatályán kívül eső termék. Az anyagok feltüntetése tájékoztató jellegű.
Környezetvédelmi Közzététel	A termék környezeti profilja
Körkörösségi Profil	Nincs szükség specifikus újrahasznosítási műveletekre